

Correction de la localisation des accidents dans TRAxxy pour les GVO

Septembre 2023

Qualité de la donnée accident

Dans un monde idéal : aucune correction nécessaire

Dans la réalité, il y a des erreurs de localisation des accidents

- Gestionnaire de voirie
- Nom de route + PR + Abscisse
- XY (latitude, longitude)
- Nom de commune

Cela concerne

- Les accidents « au fil de l'eau »
- Les accidents plus anciens

Se former à TRAxxy

Formation « prise de poste en observatoire de SR »

Inscription ici :

formation-accidents.dtispv@cerema.fr

Se former à TRAx

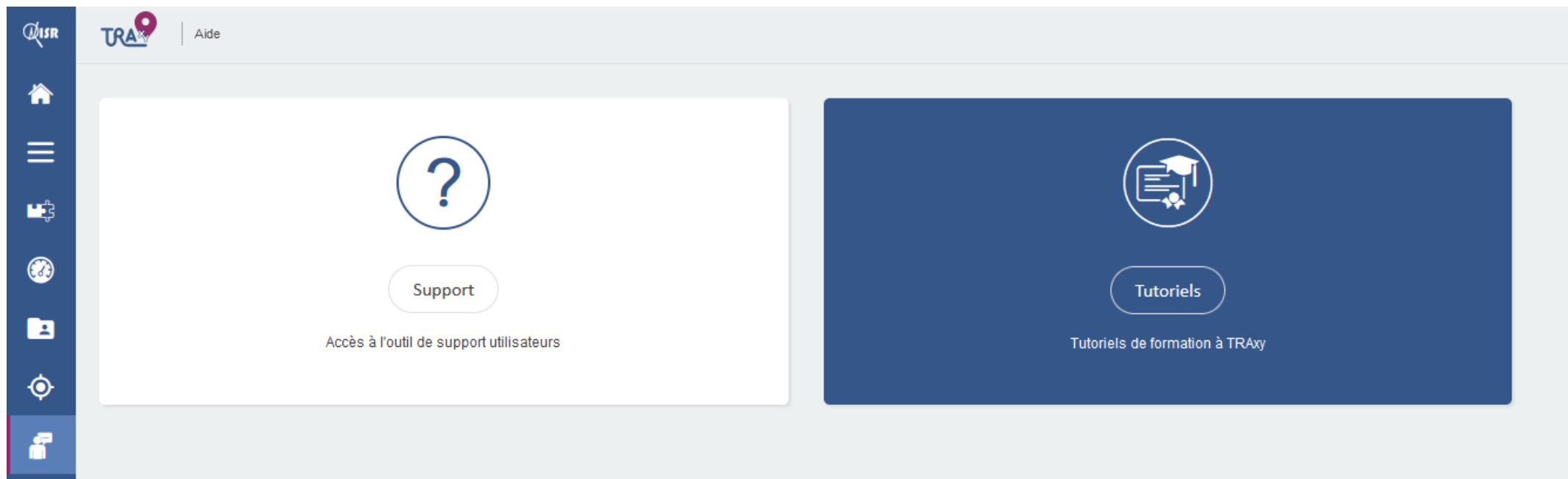

Se former à TRAx

En particulier sur la cartographie

Filtres

Cartographie ▼ Types de contenus ▼ Types de formats ▼ Niveaux de complexité ▼ Tri par date ▼

Rechercher

 **La cartographie avec Galigéo - les bases**
Publié le 21/02/2022 Tutoriel Cartographie Niveau 1  ▼

 **La cartographie avec Galigéo - fonctions avancées**
Publié le 21/02/2022 Tutoriel Cartographie Niveau 2  ▼

Deux étapes

1 - Correction du champ « gestionnaire de voirie »

- Pour savoir quels sont les accidents ayant eu lieu « chez moi »

2 - Correction des champs de localisation

- Pour avoir des bons
 - Noms de route
 - PR + abscisse
 - XY
 - Commune

1 - Correction du champ « gestionnaire de voirie »

a) sélectionner les accidents

1 - Correction du champ « gestionnaire de voirie »

a) sélectionner les accidents

Ma nouvelle sélection

Sélection

Compléter Ecraser

Annuler Valider

Lien PV	Fichier	Source	Dépt	FO	Id accident	Unité	Date - Heure	Date dern modif	PV	T	B	H	Code commune	M
PV	Baac		60	C.R.S	610022	197071	01/01/2018 05:30	09/07/2020 18:33	1	1	1	0	60505 - Pontarmé	H
PV	Baac		77	C.R.S	603487	196041	04/01/2018 13:55		9	0	1	0	77258 - Lognes	H
	Baac		62	GN	1141	7703	08/01/2018 19:10		58	0	1	0	62559 - Marquion	H
	Baac		80	GN	1142	7704	08/01/2018 20:15		14	0	1	1	80685 - Roye	H
	Baac		93	C.R.S	605917	196041	09/01/2018 17:45		20	0	1	0	93051 - Noisy-le-Grand	H
	Baac		60	C.R.S	606049	197071	10/01/2018 18:00		32	0	1	0	60612 - Senlis	H
	Baac		60	GN	9649	7769	12/01/2018 16:45		75	0	1	1	60125 - Canly	H
	Baac		93	C.R.S	605922	196041	14/01/2018 02:35		25	2	4	2	93051 - Noisy-le-Grand	H
PV	Baac		77	C.R.S	603494	196041	14/01/2018 07:40		27	0	2	0	77058 - Bussy-Saint-Georges	H
	Baac		51	GN	9547	7600	15/01/2018 07:30		30	0	1	0	51545 - Sommesous	H
	Baac		95	C.R.S	606062	197071	15/01/2018 08:20		45	0	2	0	95675 - Villeron	H
	Baac		60	GN	10433	11288	20/01/2018 15:00		33	0	3	0	60265 - Froissy	H
	Baac		62	C.R.S	606434	294111	20/01/2018 20:00		9	0	1	1	62274 - Dourges	H
	Baac		60	GN	10434	11288	20/01/2018 20:22		34	0	3	2	60377 - Maisoncelle-Tuileries	H
	Baac		60	C.R.S	606092	197071	22/01/2018 08:15		76	0	1	0	60612 - Senlis	H

1 - Correction du champ « gestionnaire de voirie »

b) Cartographie : utilisation de la carte « VIVsel-Identification du GVO »

- Base officielle**: Cartes basées sur les données de la base officielle
- Sélection - Base officielle**: Cartes basées sur une sélection base officielle
- Base vivante**: Cartes basées sur les données de la base vivante
- Catalogue**
- Réseau routier**
- Cartes à valider**: Réservé ONISR (Cartes à valider)

The right sidebar shows a list of map layers:

- VIVsel-Indicateurs
- VIVsel-Détail des accidents
- VIVsel-Correction de la localisation (XY, nom de route, PR)
- VIVsel-Identification du GVO**
- ADMIN-VIVsel-Indicateurs
- ADMIN-VIVsel-Détail des accidents
- Ma sélection - Statut Mois - Proximité et couche PR (GTR)

1 - Correction du champ « gestionnaire de voirie »

b) Cartographie – filtres pour le réseau routier

GVO BD TOPO
DIR Est

Routes
A30,A31,A313

Entrer une valeur ici

- Tous
- DIR Sud ouest
- DIR Île-de-France
- ESCOTA
- Espagne
- Italie
- Métropole de Lyon
- SANEF
- SAPN
- SFTRF

APPLIQUER

GVO BD TOPO
SANEF

Routes BD TOPO
A30,A31,A313,A320,A33,A33...

Entrer une valeur ici

- Tous
- Autoroute

11/11

APPLIQUER

1 - Correction du champ « gestionnaire de voirie »

b) Cartographie – filtres pour les accidents

Régions > Départements
08_Ardennes,10_Aube,51_Ma...

Années > Mois
Janvier 2023,Février 2023,M...

Entrer une valeur ici

- Tous
- Bourgogne-Franche-Comté
- Bretagne
- Centre-Val de Loire
- Corse
- Grand Est
- Guadeloupe
- Guyane
- Hauts-de-France
- La Réunion

15/108

APPLIQUER

Régions > Départements
08_Ardennes,10_Aube,51_Ma...

Années > Mois
Janvier 2023,Février 2023,Ma...

Entrer une valeur ici

- Tous
- 2023
- 2022
- 2021
- 2020
- 2019
- 2018
- 2017
- 2016
-

60/147

APPLIQUER

1 - Correction du champ « gestionnaire de voirie »

b) Cartographie : me manque-t-il des accidents ?

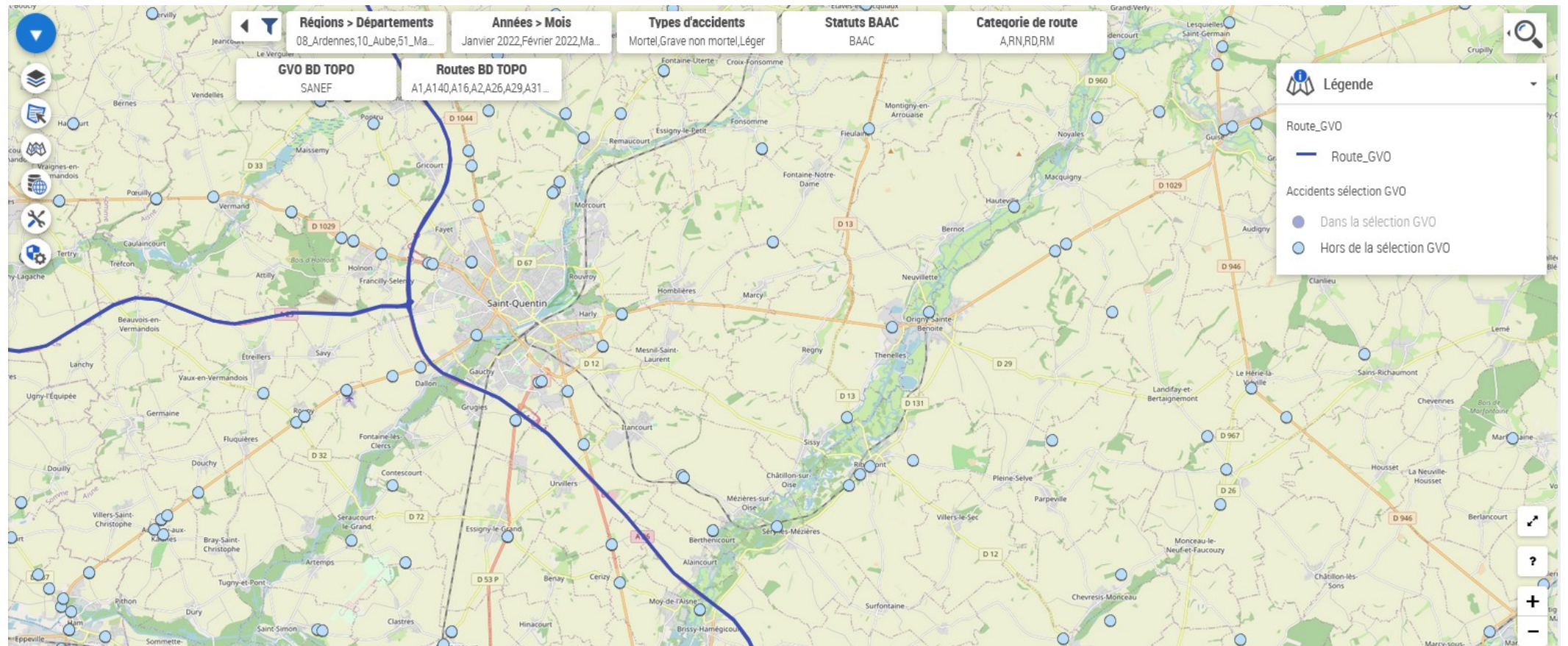

1 - Correction du champ « gestionnaire de voirie »

b) Cartographie : en ai-je en trop ?

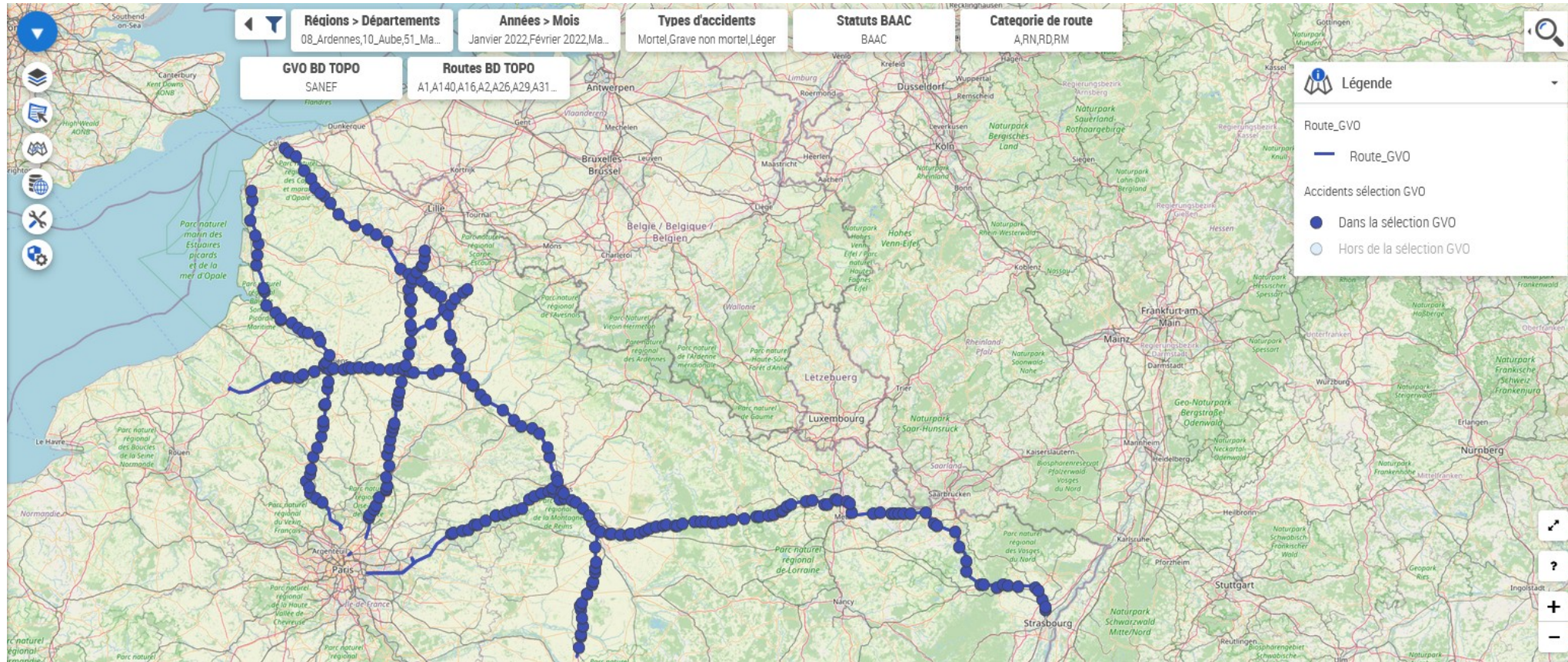

2 - Correction des champs de localisation

Si on a fait des corrections de GVO lors de l'étape 1, il faut refaire la sélection des accident comme indiqué au début de l'étape 1

TRA | Exploitation simple

Gestion des accidents | Base vivante | Base officielle

Rechercher

Filtres

Accidents | Usagers

Recherche accidents | Création de tableaux

Identifiant / Période

Organisme

Identifiant(s) Accident (maximum 10000) | Identifiant technique FO

Période

01/01/2018 | 31/12/2022

Périmètres géographiques

Métropole | DOM | Autres OM

Région

Choisir région(s)

Choisir département(s)

Choisir sous-préfecture(s)

Choisir EPCI

Choisir commune(s) / code INSEE

Société Concessionnaire d'autoroute

Catégorie de gestionnaire de réseau

SANEF - Société des autoroutes du Nord et de l'Est de la France

Vitesse Maximale Autorisée

Rubriques facultatives

Choisir une rubrique Caractéristique

Ma nouvelle sélection

Sélection

Compléter | Ecraser

Annuler | Valider

2 - Correction des champs de localisation

Utilisation de la carte « VIVsel-Correction de la localisation (XY, nom de route, PR) »

2 - Correction des champs de localisation

a) Filtres pour les accidents

Départements

Années > Mois

54_Meurthe-et-Moselle,57_M...

Janvier 2022,Février 2022,M...

Entrer une valeur ici

- Tous
- 53_Mayenne
- 54_Meurthe-et-Moselle
- 55_Meuse
- 56_Morbihan
- 57_Moselle
- 58_Nièvre
- 59_Nord
- 60_Oise

2/110

APPLIQUER

Régions > Départements

Années > Mois

08_Ardennes,10_Aube,51_Ma...

Janvier 2023,Février 2023,Ma...

Entrer une valeur ici

- Tous
- 2023
- 2022
- 2021
- 2020
- 2019
- 2018
- 2017
- 2016
-

60/147

APPLIQUER

2 - Correction des champs de localisation

b) Couches

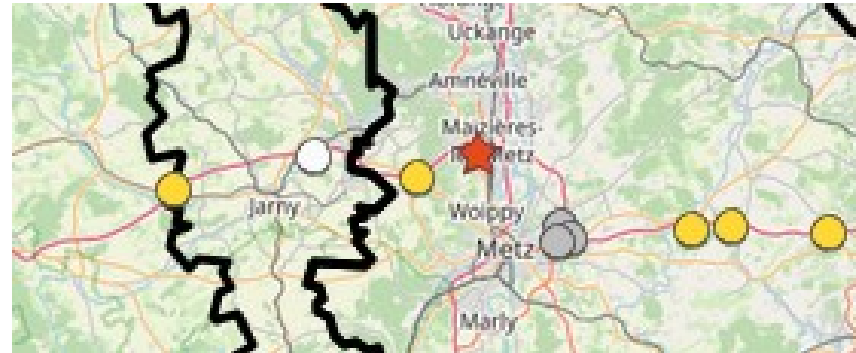

2 - Correction des champs de localisation

c) Conseils

- Procéder par département (lenteurs sinon)
- Procéder par couche dans l'ordre (du haut en bas)
- Possibilité de sortir un tableau (pour dénombrer et suivre la correction)

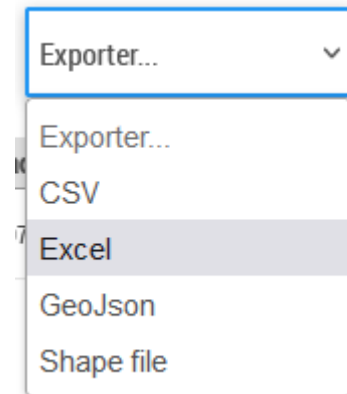
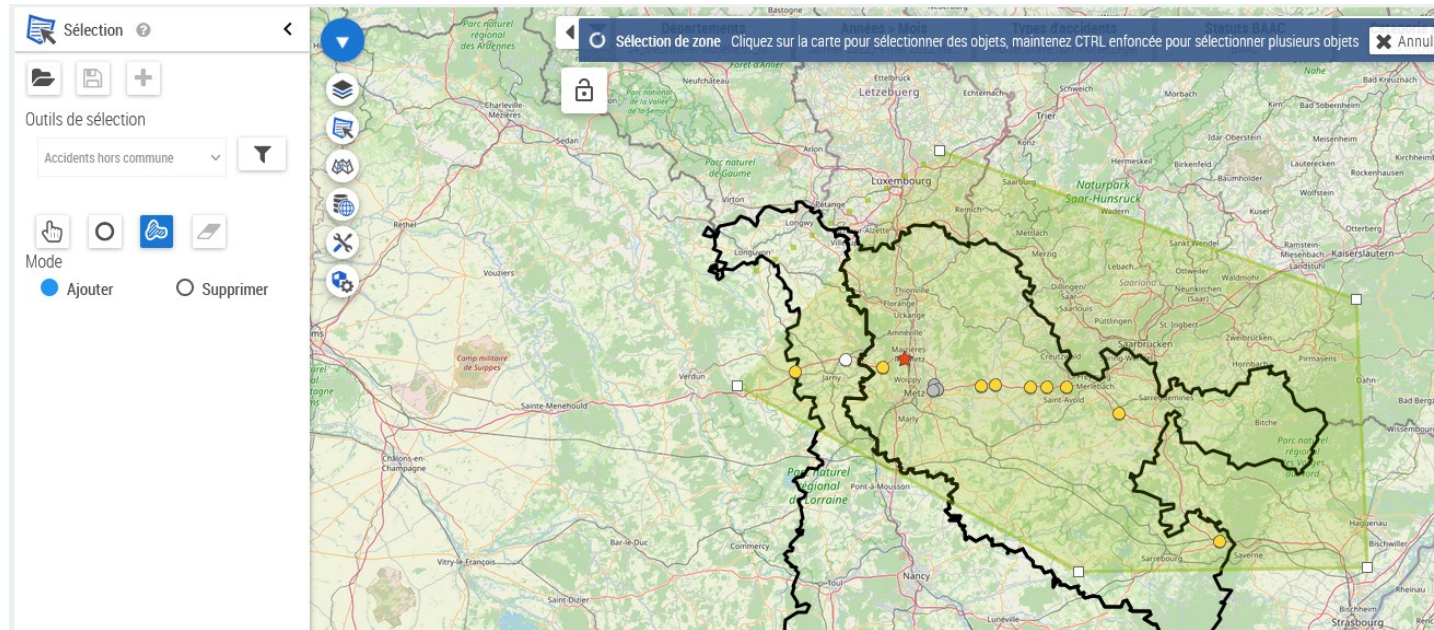

Merci de votre attention